Детальные термограммы комнаты

Крайнее левое окно ОК-2

	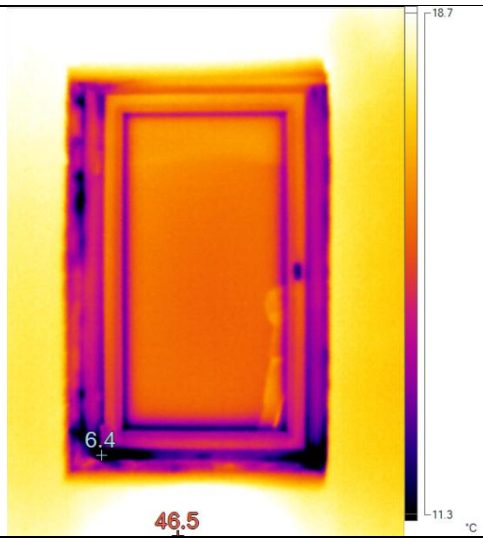
Изображение в видимом свете	Термограмма №1. Левое окно

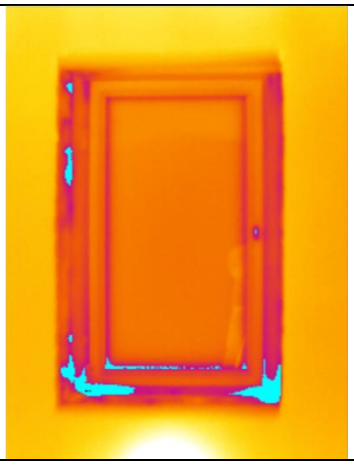	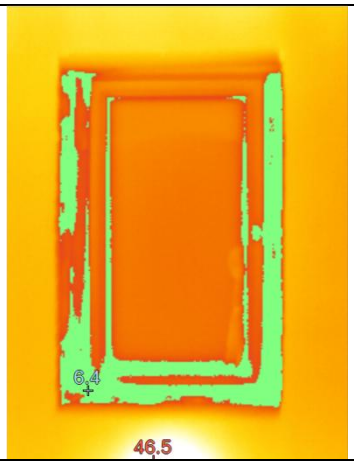
Голубым цветом выделены участки с самой низкой температурой (источник холода).	Проверка по расчетной точке росы: **не проходит.** Бледно-зелёным цветом показан участок, где t ниже t т.р. при расчетных условиях (ниже допустимой t пов.= 15.8 °С). Условие СП 50.13330.2012 в этой области нарушено, конденсат возможен если условия будут приближены к расчетным: t улицы = -31 °С, t квартиры = 21 °С, wint = 55 %

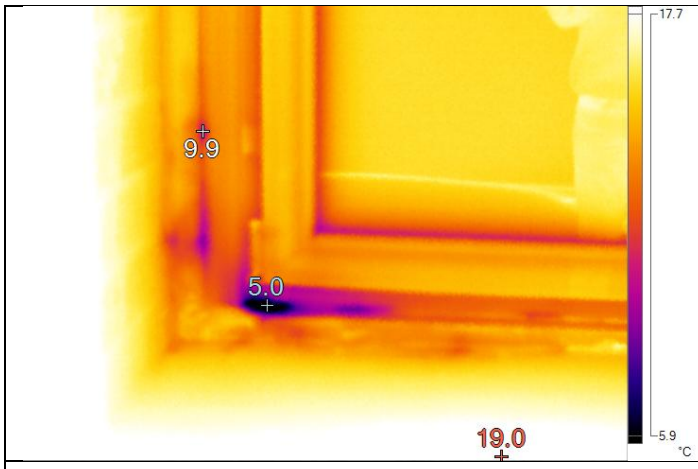	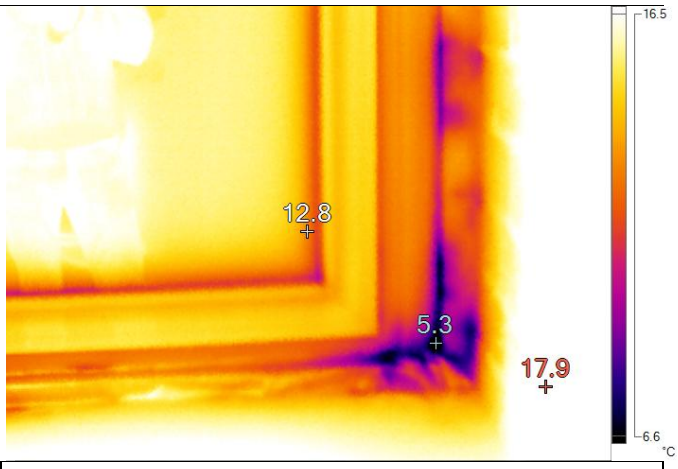
Термограмма № 2. Нижний левый угол левого окна. Температура ниже фактической точки росы (ниже 5.4°С)	Термограмма № 3. Нижний правый угол левого окна. Температура ниже фактической точки росы (ниже 5.4°С)